

Microfossiles dans un galet



30/04/2018 13:49:46

**Nombreuses milioles
en section équatoriale**

**Section axiale de
miliole**



10/04/2018 17:51:39

Sections axiales de
milioles

Nombreuses milioles
en section équatoriale



Nombreuses milioles en section équatoriale

Section équatoriale de miliole « triloculine » : la spirale d'enroulement des loges est en 3 branches

Sections équatoriales de milioles

Possible Nummulite (?)



Fragment d'échinoderme (entroque ?)

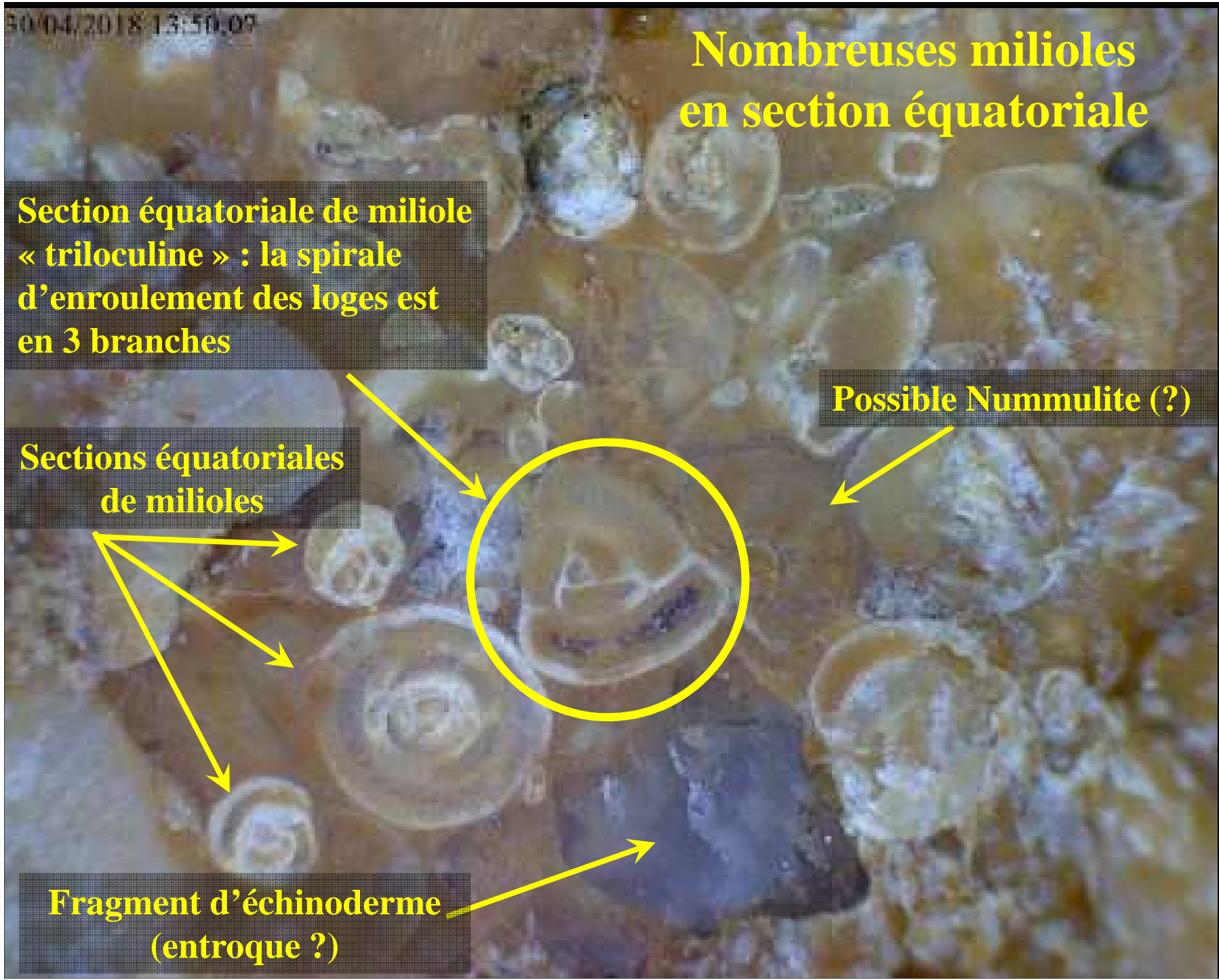

30/04/2018 18:50:37

Section axiale d'alvéoline



Sections équatoriales de miliolles



Section axiale d'alvéoline cassée au moment de la sédimentation



Alvéoline

Foraminifère fusiforme (*forme de « ballon de rugby »*) à test porcellané (*blanc et brillant*) & à loges recloisonnées

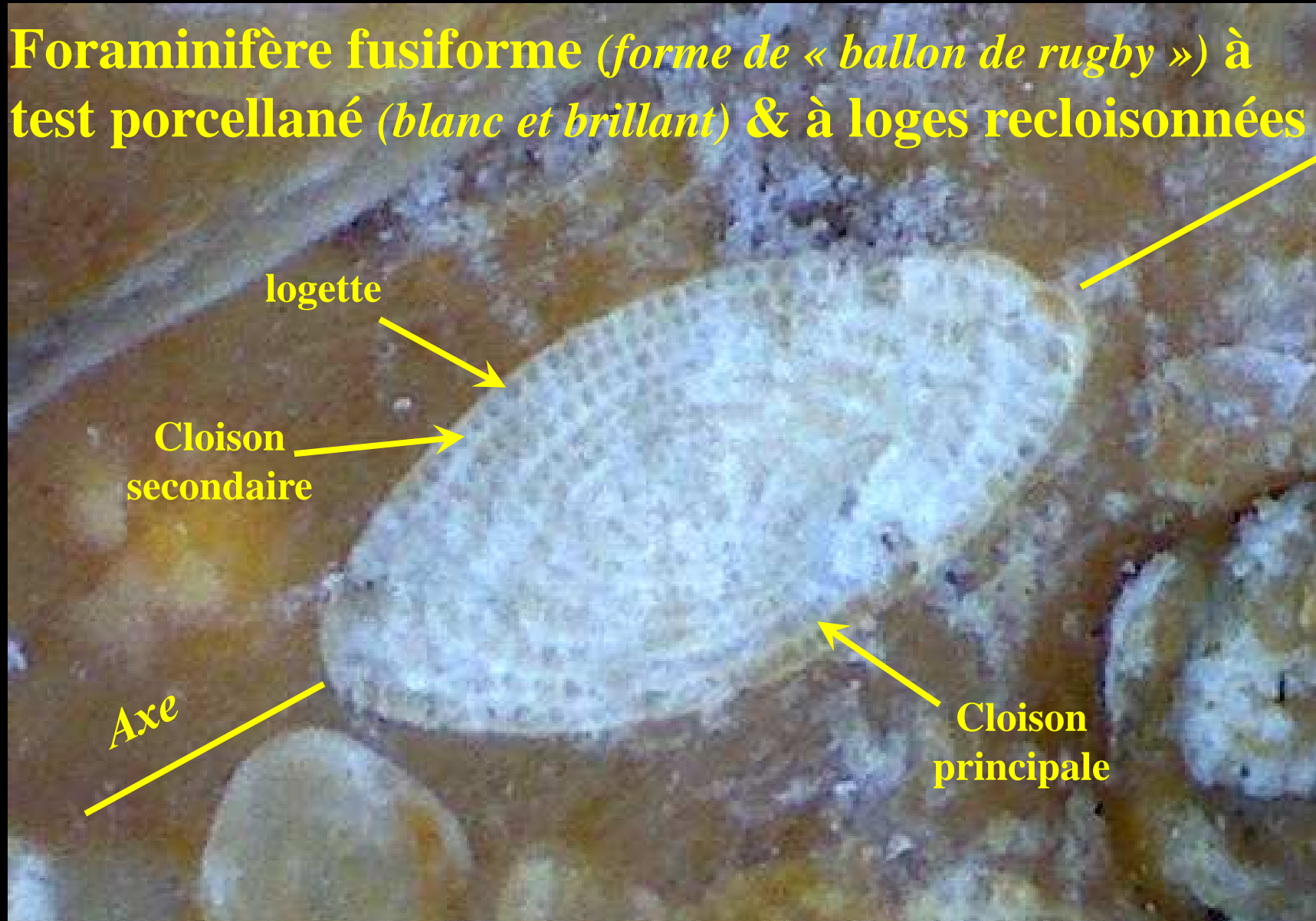

30/04/2018 13:49:19



Alvéolines (*reclouisonnées*) et **Milioles** (*non cloisonnées*)

NOV 2018 15:54:23



Alvéolines (*reclouonnées*) et **Milioles** (*non cloisonnées*)

30/04/2018 15:52:07



Alvéolines (*reclouonnées*) et **Milioles** (*non cloisonnées*)

30/04/2018 13:53:22

Sections équatoriales
de milioles
quinqueloculines

Section axiale de
miliole

Section axiale d'alvéoline
fragmentée avant la
sédimentation (courants)

Alvéolines (*reclouisonnées*) et **Milioles** (*non cloisonnées*)

